



K— BDG ECONOMICO



We believe in a new company
model based on knowledge:
collaborative, transparent, smart, and dynamic.

// The Orange Company

K— CUSTOMER



2.810 mil €
fatturato della
rete vendita



+ 10.600
collaboratori



266
punti vendita



COMMERCIANTI INDIPENDENTI ASSOCIATI

SOCIETÀ COOPERATIVA

ASSOCIATA



C.I.A. è una delle otto cooperative aderenti al Consorzio Nazionale Conad. Fondata nel 1959, è costituita da commercianti indipendenti ma associati in cooperativa, che gestiscono punti vendita di dimensioni differenti, nell'ottica di offrire al cliente un servizio e prodotti di qualità a prezzi convenienti.

K — NEEDS



K — NEEDS

Il processo di budgeting era gestito mediante l'utilizzo di molteplici fogli elettronici.

La strutturazione del dato si presentava mancante di codifica e di non facile match con altri ambiti progettuali.



REVISIONARE IL PROCESSO DI BUDGET

Workflow strutturato

Il workflow ha l'obiettivo di riorganizzare il processo di planning allo scopo di garantire la semplificazione della tracciabilità delle informazioni e di elevare la sicurezza e la fruibilità dei dati di output.



REPOSITORY UNICA & ACCESSIBILITÀ

Unico ambiente adibito al data collection

Favorire la governance del processo integrando i vari flussi informativi in un unico repository.
Favorire l'accesso multiutenza al processo di sviluppo.



TIMING & QUALITY

Ottimizzazione funzionale

Accorciare i tempi di sviluppo del budget economico e al tempo stesso avere la certezza del dato eliminando il più possibile interventi manuali riducendo al minimo gli errori.



REPORTING

Condivisione organica delle informazioni aziendali

Maggiore efficienza nella produzione del reporting trasformando il patrimonio informativo da individuale ad aziendale.
Storicizzazione del dato di processo per un'efficace futura consultazione.

K— PROJECT

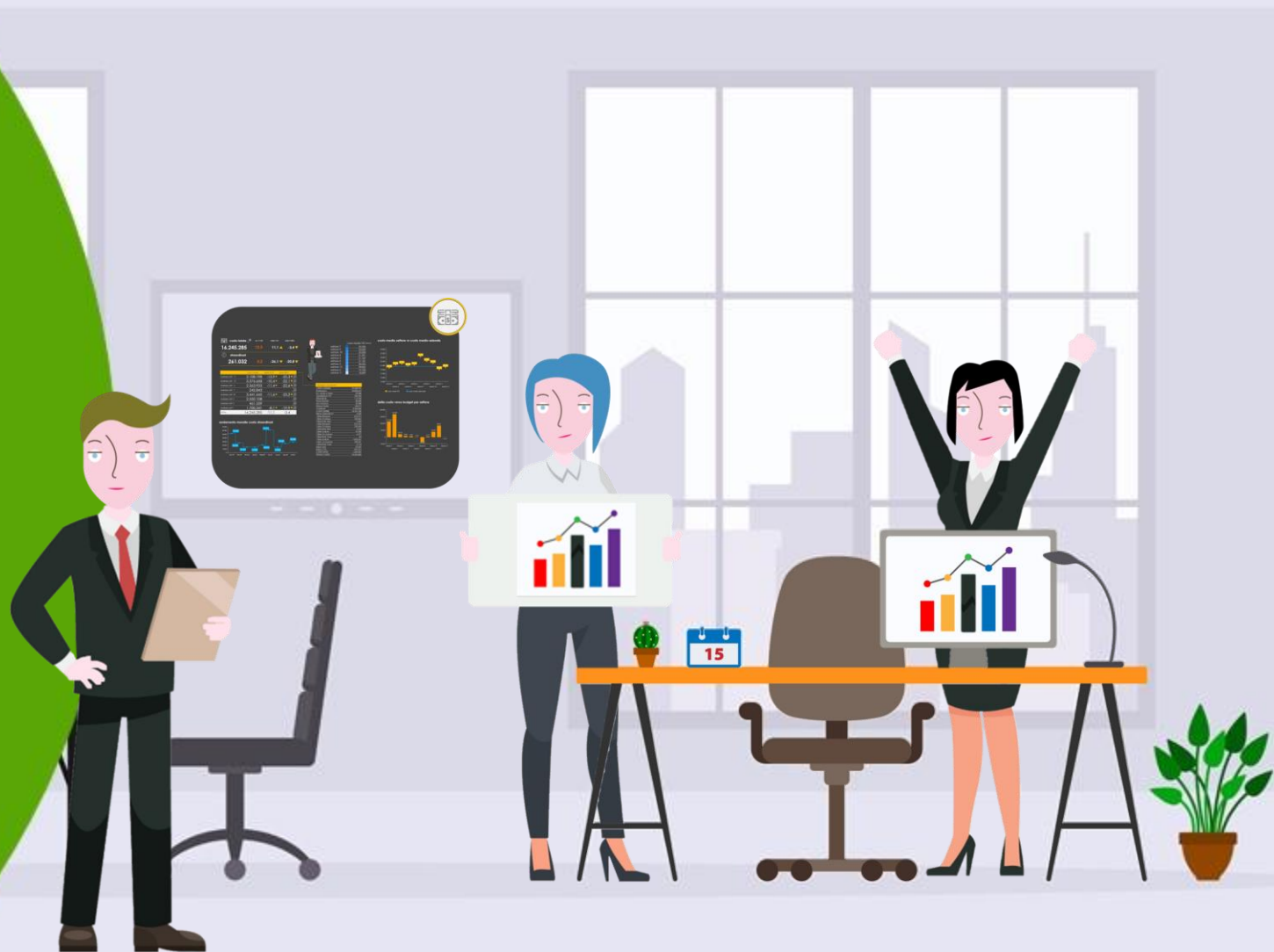

K — PROJECT

Fast Closing

Project Structure

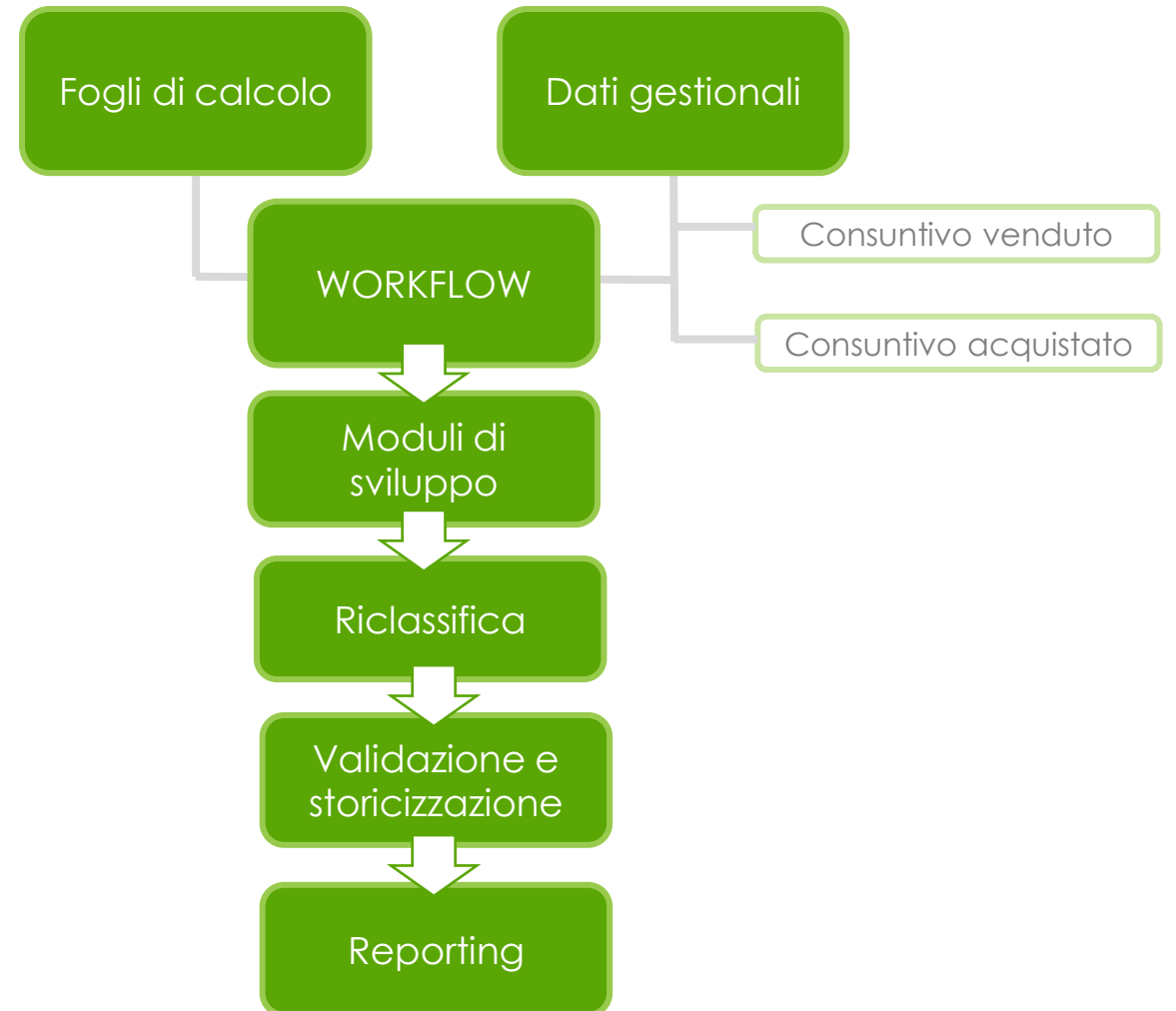

K— OUTPUT



K- OUTPUT



Workflow di BDG strutturato in step di pianificazione. Al termine del workflow la sezione di report si alimenterà automaticamente con i dati aggiornati.

Knowledge team



Controlling Area

IT area

Knowledge worker

WORKFLOW

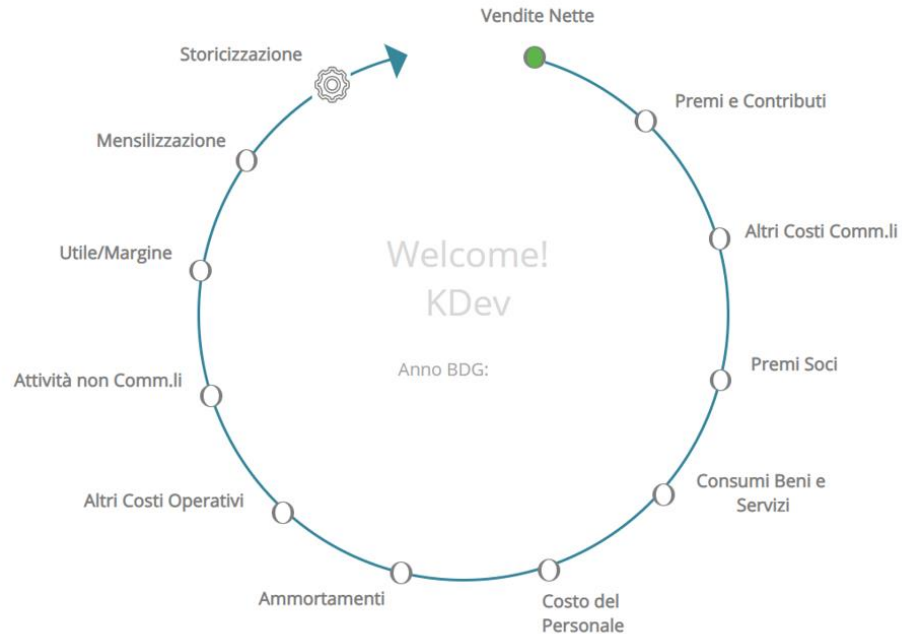

COMMERCianti INDIPENDENTI ASSOCIATI
SOCIETÀ COOPERATIVA
ASSOCIATA **CONAD**

Report Direzione

Dashboard

Vendite

Costi Diretti e Indiretti

Report Integrativi

Consuntivo Venduto e Acquistato

K- OUTPUT



Riepilogo di BDG e dei principali KPIs.

Knowledge team



Controlling Area

IT area

Knowledge worker

DASHBOARD



COMMERCianti INDEPENDENTI ASSOCIATI
SOCIETÀ COOPERATIVA
ASSOCIATA **CONAD**

PDV	422/422	Cod Omogeneo	9/9	CEDI GESTIONALE	25/25	REPARTO	8/9
Canale Gestionale	16/16	Area Gestionale	6/6	Area CEDI	11/11		

BDG	Inc %
VENDITE NETTE	
UTILE/MARGINE AL COSTO NETTO	
PREMI/CONTRIBUTI NON RICONDUCEBILI	
-PREMI COMM.LI IPER	
-COSTI FIDELIZZAZIONE	
-INVESTIMENTI COMUNICAZIONE	
+/-GESTIONE CARTE CONAD	
-TRASPORTI	
RISULTATO COMM.LE LORDO	
-PR. FEDELTA'	
-SC. SU ACQUISTATO	
-SC. QUOTA MARCHIO	
-SC. GESTIONE PDV	
RISULTATO COMM.LE NETTO	
-CONSUMI DI BENI E SERVIZI	
consumi interni	
consumi terziarizzati	
-COSTO DEL PERSONALE	
personale interno	
personale terziarizzato	
REDDITO OPERATIVO LORDO (EBITDA)	
-AMMORTAMENTI	
amm.ti interni	
amm.ti terziarizzati	
-LIBERALITÀ/DONAZIONI	
-SVALUTAZIONE CREDITI	
+RICAVI FIN. CICLO COMM.LE	
TOTALE COSTI OPERATIVI	
REDDITO OPERATIVO (EBIT)	
ATT.TA' NON COMMERCIALE:	
UTILE ANTE IMPOSTE (EBT)	

Vendite - Margine - EBIT

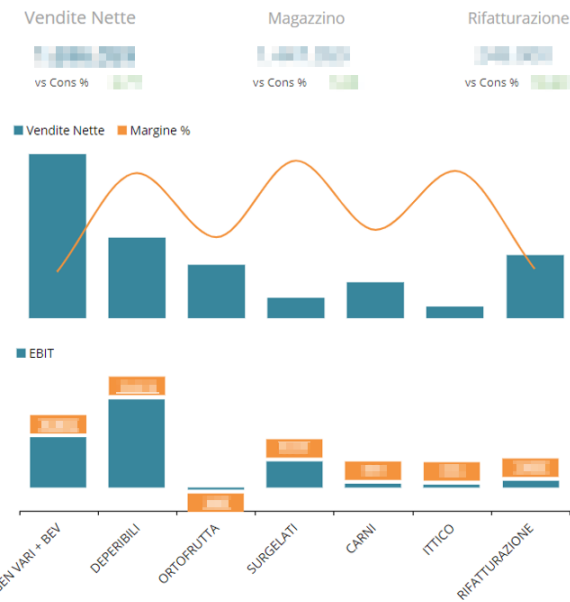

Premi



Costi Diretti-Indiretti-Terz

	Consumi	Amm.ti	Personale
Diretti			
Indiretti			FTE
Terz.			

K- OUTPUT



Business intelligence come supporto dei processi di analisi.

Knowledge team



Controlling Area

IT area

Knowledge worker

REPORTING



COMMERCIANTI INDIPENDENTI ASSOCIATI
SOCIETÀ COOPERATIVA
ASSOCIATA CONAD

Vendite

PDV	422/422
Canale Gestionale	16/16
Cod Omogeneo	9/9
Area Gestionale	6/6
REPARTO	7/9
CEDI GESTIONALE	24/25
Area CEDI	9/11
Funzione Prezzo	11/11
Sottoreparto	28/28

Vendite Sell In | Vendite Sell Out per Area | Vendite Sell Out per Canale |

	Consuntivo AP	BDG Vendite AC	Delta %
- Reparto Gestionale : GEN VARI + BEV			
Magazzino			
Rifatturazione			
Total GEN VARI + BEV			
- Reparto Gestionale : DEPERIBILI			
Magazzino			
Rifatturazione			
Total DEPERIBILI			
- Reparto Gestionale : ORTOFRUTTA			
Magazzino			
Rifatturazione			
Total ORTOFRUTTA			
- Reparto Gestionale : SURGELATI			
Magazzino			
Rifatturazione			
Total SURGELATI			
- Reparto Gestionale : CARNI			
Magazzino			
Rifatturazione			
Total CARNI			
- Reparto Gestionale : ITTICO			
Magazzino			
Rifatturazione			
Total ITTICO			
- Grand Total			
TOTAL			



REPORTING

Premi Fornitori

REPARTO	Prec						Budget					
	GEN VARI	DEPERIBILI	ORTOFRUTTA	SURGELATI	CARNI	ITTICO	GEN VARI	DEPERIBILI	ORTOFRUTTA	SURGELATI	CARNI	ITTICO
BEVANDA												
DEPERIBILI												
ORTOFRUTTA												
SURGELATI												
CARNI												
ITTICO												
RIAFFATTURAZIONE												
TOTAL												

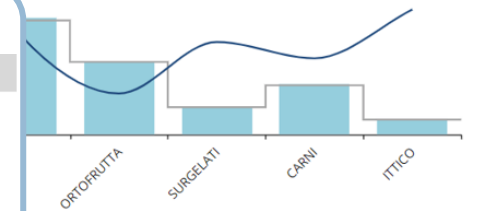

K — OUTCOMES



K—

OUTCOMES



OTTIMIZZATO L'INTERO PROCESSO DI BUDGET

Riorganizzazione funzionale in un workflow strutturato

Revisione integrale del processo mirando alla riorganizzazione tecnica dei moduli che compongono il budget.
Efficientamento della lavorazione dei moduli di sviluppo del processo.

Possibilità di adjustments del dato.
Mensilizzazione del dato di budget economico.
Mensilizzazione e settimanalizzazione delle vendite nette.



OTTIMIZZATA LA GESTIONE DEL FLUSSO DATI

Armonizzata la gestione dei dati

I dati sono stati archiviati in ambiente multidimensionale Board e gestiti riducendo i passaggi manuali e automatizzando i calcoli funzionali al processo, riducendo i tempi di costruzione del budget.
Nello stesso ambiente si sono resi disponibili sia i dati consuntivi che i dati di planning da «lavorare» e confrontare con i dati storici.



REPORTING

Sviluppo di report a supporto dell'attività decisionale

Costruzione della reportistica funzionale alla consultazione dati e alla presentazione degli stessi in fase di approvazione budget.



K.Group

info@orangecompany.biz

